

## Как сформировать и подписать «СЭМД 171 – Медицинское заключение о наличии (об отсутствии) у водителей транспортных средств (кандидатов в водители транспортных средств) медицинских противопоказаний, медицинских показаний или медицинских ограничений к управлению транспортными средствами»

Для того чтобы сформировать и подписать документ «СЭМД 171 – Медицинское заключение о наличии (об отсутствии) у водителей транспортных средств (кандидатов в водители транспортных средств) медицинских противопоказаний, медицинских показаний или медицинских ограничений к управлению транспортными средствами» в документе «Медицинская справка на права» нужно заполнить серию и номер справки (Рисунок 1).

Оплата ▾ Прием ▾ Предпросмотр ▾ Печать ▾ Комплект ▾ Э-Док ▾

Канал продаж: [выбор] [X]

Способ оплаты: Средства пациента

**Медицинская справка на права № 328** Дата: 15.01.2024

Оформление завершено Вид комиссии: 2 Медицинская справка на права А,А1,В,В1

Поликлиника: Основная поликлиника (ООО "Клиника Плюс")

Выдана: Тест Тест Тест

Уровень цен: Основной Скидка: Скидка 10%

Стоимость: 0 Итого с учетом скидки: 0

Начислить / списать: БОНУСЫ

Приказ №831н  Приказ №344н, №1092н  Приказ №395н Оплачено: 0

Категории: Условия допуска Результаты Диагнозы Обследования Направления Материалы Эл.очередь

Категории и подкатегории транспортных средств

<input checked="" type="checkbox"/> А - Мотоциклы	<input checked="" type="checkbox"/> А1 - Легкие мотоциклы
<input checked="" type="checkbox"/> В - Легковые автомобили, небольшие грузовики (до 3,5 тонн)	<input checked="" type="checkbox"/> В1 - Трициклы
<input type="checkbox"/> С - Грузовые автомобили (от 3,5 тонн)	<input type="checkbox"/> С1 - Средние грузовики (от 3,5 до 7,5 тонн)
<input type="checkbox"/> D - Автобусы	<input type="checkbox"/> D1 - Небольшие автобусы
<input type="checkbox"/> BE - Легковые автомобили с прицепом	<input type="checkbox"/> C1E - Средние грузовики с прицепом
<input type="checkbox"/> CE - Грузовые автомобили с прицепом	<input type="checkbox"/> D1E - Небольшие автобусы с прицепом
<input type="checkbox"/> DE - Автобусы с прицепом	
<input type="checkbox"/> Tm - Трамваи	
<input type="checkbox"/> Tb - Троллейбусы	
<input type="checkbox"/> M - Мопеды	

Информация о бланке: Серия: 123489 Номер: 8784657 Причина прохождения комиссии: Прочее

Комментарий: [поле]

Администратор (15.01.2024 10:55) [Отправить в очередь] [Сохранить] [Отмена]

Рисунок 1 – Заполнение номера и серии документа

Далее необходимо сформировать и заполнить все медицинские записи и результаты в плане проведения медицинской комиссии, а также заполнить такие

поля как: результат осмотра, группа здоровья, дата заключения и профпатолога (Рисунок 2).



Рисунок 2 – заполнение плана проведения медицинской комиссии

После чего, необходимо нажать на кнопку щит «ЭЦП» и выбрать «СЭМД 171 – Медицинское заключение о наличии (об отсутствии) у водителей транспортных средств (кандидатов в водители транспортных средств) медицинских противопоказаний, медицинских показаний или медицинских ограничений к управлению транспортными средствами» (Рисунок 3).

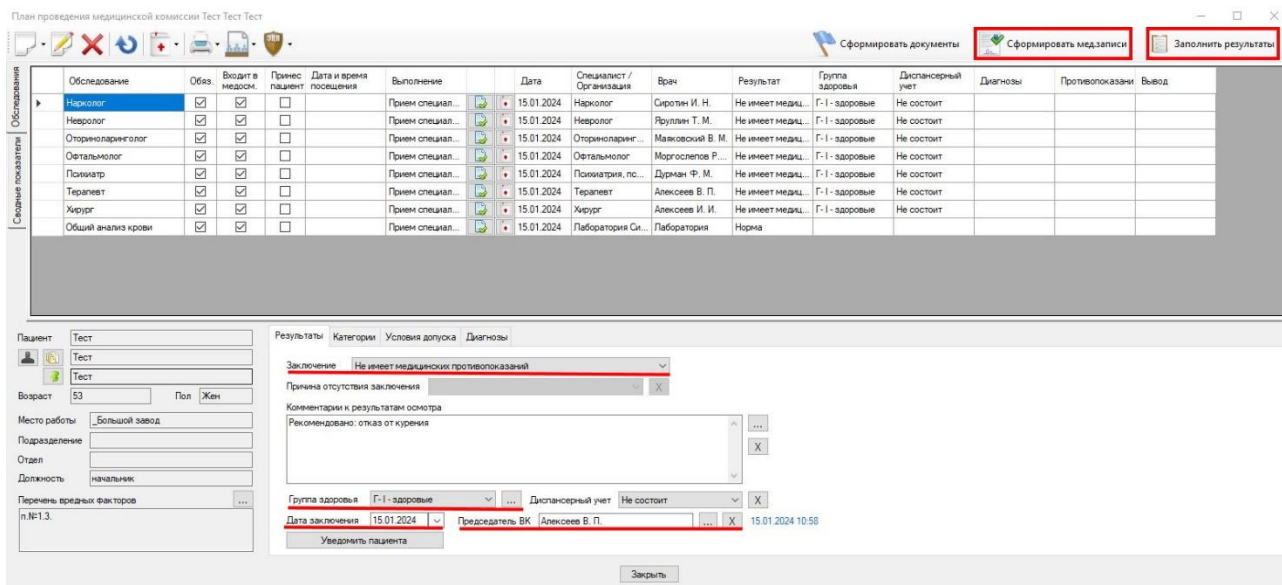

Рисунок 3 – Формирование СЭМД документа

При условии, что все обязательные поля были заполнены, откроется окно «Журнал формирования CDA документа. СЭМД 171». В данном журнале может отобразиться сведения об информации, которая попадает в «СЭМД 171 – Медицинское заключение о наличии (об отсутствии) у водителей транспортных средств (кандидатов в водители транспортных средств) медицинских противопоказаний, медицинских показаний или медицинских ограничений к управлению транспортными средствами», предупреждения о не заполненных сведениях или ошибки. После ознакомления, нажмите кнопку «Продолжить» для того, чтобы сформировать документ, если Вы считаете, что данные предупреждения являются незначительными (Рисунок 4).

Тип	Сообщение	Источник
Предупреждение	Не указан почтовый индекс в адресе проживания пациента	addr
Информация	Не указан почтовый индекс в адресе регистрации пациента	addr

Продолжить      Отмена

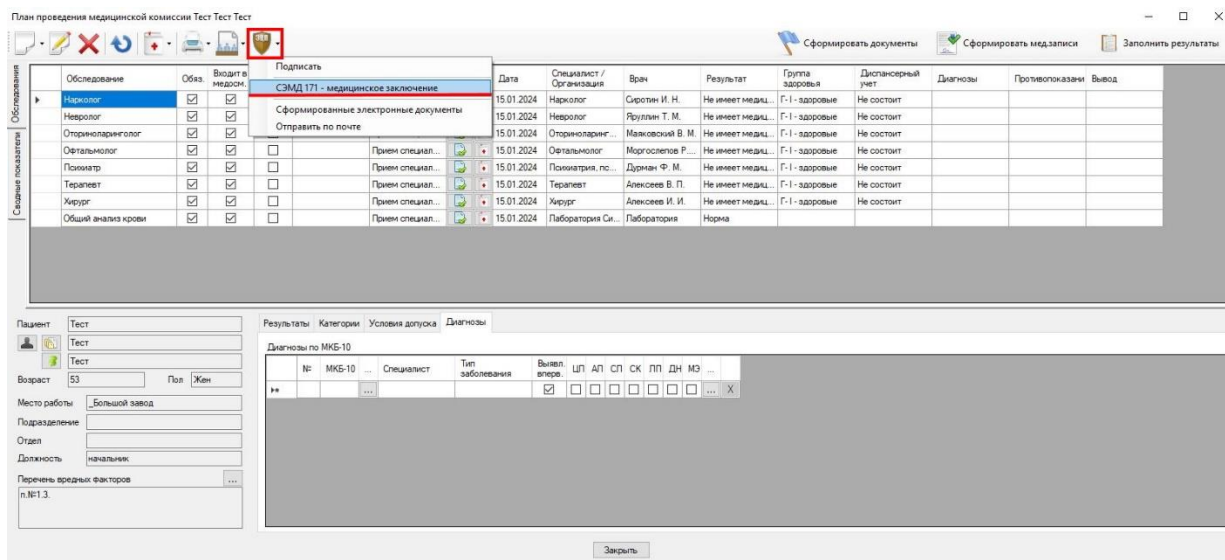
Рисунок 4 – Журнал формирования «СЭМД 171 – Медицинское заключение о наличии (об отсутствии) у водителей транспортных средств (кандидатов в водители транспортных средств) медицинских противопоказаний, медицинских показаний или медицинских ограничений к управлению транспортными средствами»

В открывшемся окне «Подписания документов» отобразится сформированный документ «СЭМД 171 – Медицинское заключение о наличии (об отсутствии) у водителей транспортных средств (кандидатов в водители транспортных средств) медицинских противопоказаний, медицинских показаний или медицинских ограничений к управлению транспортными средствами», его можно как подписать, нажав на кнопку «Подписать все», так и сохранить, нажав на кнопку «Сохранить», для последующего подписания при отправке в ЕГИСЗ (Рисунок 5-6).

Подписание документов

Документы на печати

СЭМД 171 - медицинское заключение

СЭМД 171 - медицинское заключение

Медицинская организация: ООО "Бригита Плюс-4"  
 Адрес: 306000, Россия, Липецкая обл., г.Липецк, ул.Калинина, д.60, корп.2, оф.5, тел. 44-95-66  
 Лицензия: ЛО-1555-09/01 Управление здравоохранения Липецкой области. Дата выдачи: 03.03.2015.

Медицинское заключение о наличии (об отсутствии) у водителей транспортных средств (кандидатов в водители транспортных средств) медицинских противопоказаний, медицинских показаний или медицинских ограничений к управлению транспортными средствами

Заключение: #25995 от 15.01.2024 00:00

Пациент: Имя: Тест Тест  
 Пол: Женский  
 Дата рождения: 10.10.1970  
 СНИЛС: 8802180004  
 Адрес: г.Липецк, ул. Урицкого, д.23

Связать с документом

Серия документа: 123456  
 Номер документа: 6789012

Обязательное медицинское освидетельствование проводится в связи с возвратом водительского удостоверения: нет

Врач	Фамилия И.О.	Дата осмотра	Заключение
врач-терапевт	Сиротин И. Н.	15.01.2024	В процессе осмотра патологии не выявлены. Результат осмотра не имеет медицинских противопоказаний. Группа здоровья: Г-1 - здоровы
врач-терапевт	Яруллин Т. М.	15.01.2024	В процессе осмотра патологии не выявлены. Результат осмотра не имеет медицинских противопоказаний. Группа здоровья: Г-1 - здоровы
врач-терапевт	Мелецкий В. М.	15.01.2024	В процессе осмотра патологии не выявлены. Результат осмотра не имеет медицинских противопоказаний. Группа здоровья: Г-1 - здоровы
врач-терапевт	Морозков Р. Е.	15.01.2024	В процессе осмотра патологии не выявлены. Результат осмотра не имеет медицинских противопоказаний. Группа здоровья: Г-1 - здоровы
врач-терапевт	Дурман Ф. М.	15.01.2024	В процессе осмотра патологии не выявлены. Результат осмотра не имеет медицинских противопоказаний. Группа здоровья: Г-1 - здоровы
врач-терапевт	Алексеев В. П.	15.01.2024	В процессе осмотра патологии не выявлены. Результат осмотра не имеет медицинских противопоказаний. Группа здоровья: Г-1 - здоровы
врач-терапевт	Алексеев И. И.	15.01.2024	В процессе осмотра патологии не выявлены. Результат осмотра не имеет медицинских противопоказаний. Группа здоровья: Г-1 - здоровы

Результаты инструментальных исследований

Дата и время: 15.01.2024 00:00

Подписать все Сохранить Отмена

Рисунок 5 – Подписание «СЭМД 171 – Медицинское заключение о наличии (об отсутствии) у водителей транспортных средств (кандидатов в водители транспортных средств) медицинских противопоказаний, медицинских показаний или медицинских ограничений к управлению транспортными средствами» документа. Часть 1

Подписание документа

Документы на подпись

СЭМД 171 - медицинское заключение

СЭМД 171 - медицинское заключение

Врач	Фамилия И.О.	Дата осмотра	Заключение
врач-терапевт	Сиротин И. Н.	15.01.2024	В процессе осмотра патологии не выявлены Результат осмотра: Не имеет медицинских противопоказаний Группа здоровья: Г-1 - здоровые
врач-терапевт	Яруллин Т. М.	15.01.2024	В процессе осмотра патологии не выявлены Результат осмотра: Не имеет медицинских противопоказаний Группа здоровья: Г-1 - здоровые
врач-терапевт	Малаковский В. М.	15.01.2024	В процессе осмотра патологии не выявлены Результат осмотра: Не имеет медицинских противопоказаний Группа здоровья: Г-1 - здоровые
врач-терапевт	Моргослепов Р. Е.	15.01.2024	В процессе осмотра патологии не выявлены Результат осмотра: Не имеет медицинских противопоказаний Группа здоровья: Г-1 - здоровые
врач-терапевт	Дурман Ф. М.	15.01.2024	В процессе осмотра патологии не выявлены Результат осмотра: Не имеет медицинских противопоказаний Группа здоровья: Г-1 - здоровые
врач-терапевт	Алексеев В. П.	15.01.2024	В процессе осмотра патологии не выявлены Результат осмотра: Не имеет медицинских противопоказаний Группа здоровья: Г-1 - здоровые
врач-терапевт	Алексеев И. И.	15.01.2024	В процессе осмотра патологии не выявлены Результат осмотра: Не имеет медицинских противопоказаний Группа здоровья: Г-1 - здоровые

**Результаты инструментальных исследований**

Дата и время: 15.01.2024 00:00  
Заключение: Результат обследования: Норма

**Категории и подкатегории ТС, на которые предоставляется право управления ТС**

A	B	C	D	BE	CE	DE	Tm	Tb	M	A1	B1	C1	D1	C1E	D1E
V	V	Z	Z	Z	Z	Z	Z	Z	Z	V	V	Z	Z	Z	Z

**Заключение**

Медицинские ограничения к управлению транспортным средством

Медицинские ограничения	Наличие
Категории "А" или "М", подкатегории "А1" или "В1" с мотоциклетной посадкой или рулем мотоциклетного типа	Z
Категории "В" или "ВЕ", подкатегории "В1" (кроме транспортных средств с мотоциклетной посадкой или рулем мотоциклетного типа)	V
Категории "С", "СЕ", "СФ", "ДЕ", "Тлг" или "Тб", подкатегории "С1", "D1", "С1Е" или "D1Е"	Z

Медицинские показания к управлению транспортным средством

Медицинские ограничения	Наличие
С ручным управлением	Z
С автоматической трансмиссией	Z
Оборудованным акустической парковочной системой	V
С использованием водителем транспортного средства медицинских изделий для коррекции зрения	Z
С использованием водителем транспортного средства медицинских изделий для компенсации потери слуха	Z

Выявлено: Наличие медицинских противопоказаний к управлению транспортным средством; Наличие медицинских ограничений к управлению транспортным средством; Наличие медицинских показаний к управлению транспортным средством.

Документ составил: ФИО: Алексеев Валентин Петрович  
Должность: врач-терапевт

Документ заверил: ФИО: Алексеев Валентин Петрович  
Должность: врач-терапевт

Подписать все      Сохранить      Отмена

Рисунок 6 – Подписание «СЭМД 171 – Медицинское заключение о наличии (об отсутствии) у водителей транспортных средств (кандидатов в водители транспортных средств) медицинских противопоказаний, медицинских показаний или медицинских ограничений к управлению транспортными средствами» документа. Часть 2

После подписания документа в «Плане проведения медицинской комиссии» кнопка щит «ЭЦП» будет зелёного цвета, что означает подписанный документ, если щит отображается в красном цвете, значит, что в документ были внесены изменения и его необходимо переподписать. Как только был подписан документ для сохранения изменений нужно нажать на кнопку «Заккрыть» (Рисунок 7).



Рисунок 7 – Отображение подписанного документа

Так же сформировать «СЭМД 171 – Медицинское заключение о наличии (об отсутствии) у водителей транспортных средств (кандидатов в водители транспортных средств) медицинских противопоказаний, медицинских показаний или медицинских ограничений к управлению транспортными средствами» можно из документа «Медицинская справка на права», также нажав на кнопку щита «ЭЦП» и там же будет отображаться статус его подписания (Рисунок 8-9).

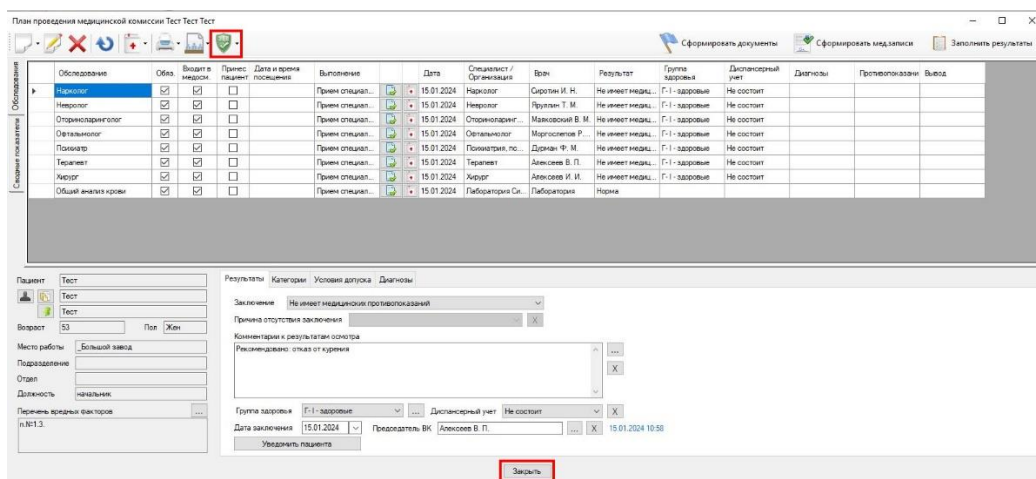

Рисунок 8 – Формирование «СЭМД 171 – Медицинское заключение о наличии (об отсутствии) у водителей транспортных средств (кандидатов в

водители транспортных средств) медицинских противопоказаний, медицинских показаний или медицинских ограничений к управлению транспортными средствами» из документа «Медицинская справка на права»

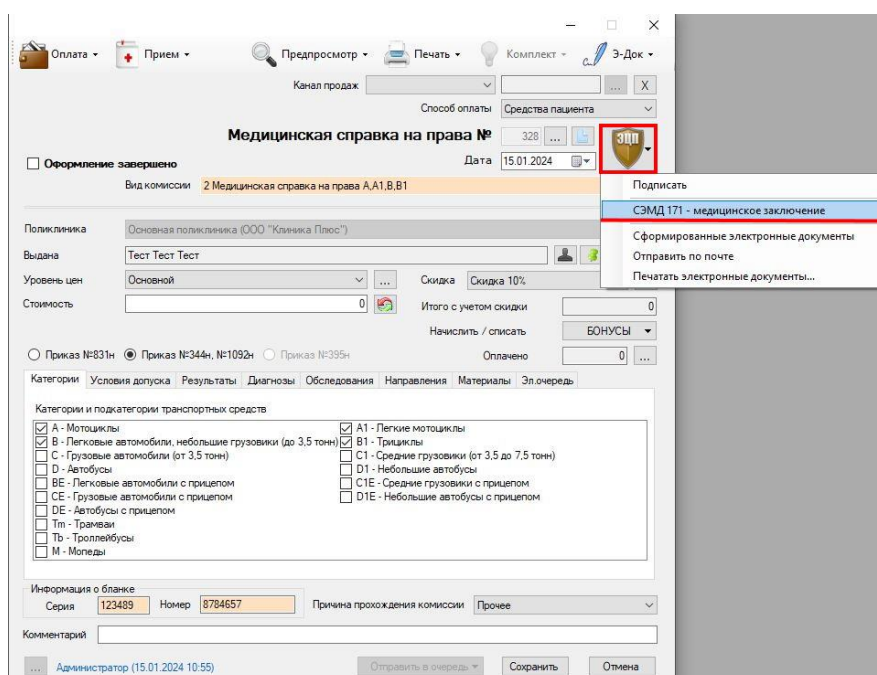
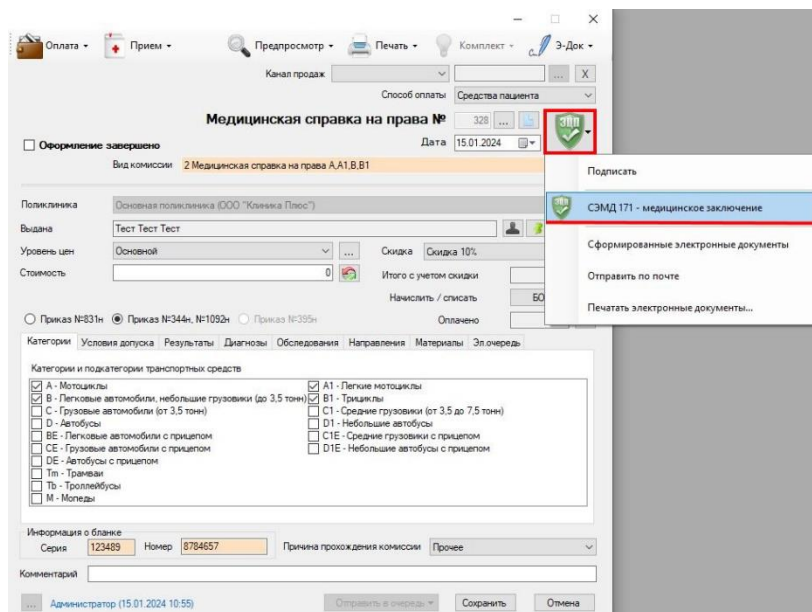

Рисунок 9 – Отображение статуса документа «СЭМД 171 – Медицинское заключение о наличии (об отсутствии) у водителей транспортных средств (кандидатов в водители транспортных средств) медицинских противопоказаний, медицинских показаний или медицинских ограничений к управлению транспортными средствами»